



Assemblea Soci 2020

Relazione Presidente sull'attività svolta

Montalto delle Marche, lì 24 luglio 2020



Unione Europea / Regione Marche
PROGRAMMA DI SVILUPPO RURALE 2014-2020
FONDO EUROPEO AGRICOLO PER LO SVILUPPO RURALE: L'EUROPA INVESTE NELLE ZONE RURALI



PSL Piceno 2014/2020

Incremento del **33%**

Premialità ai GAL

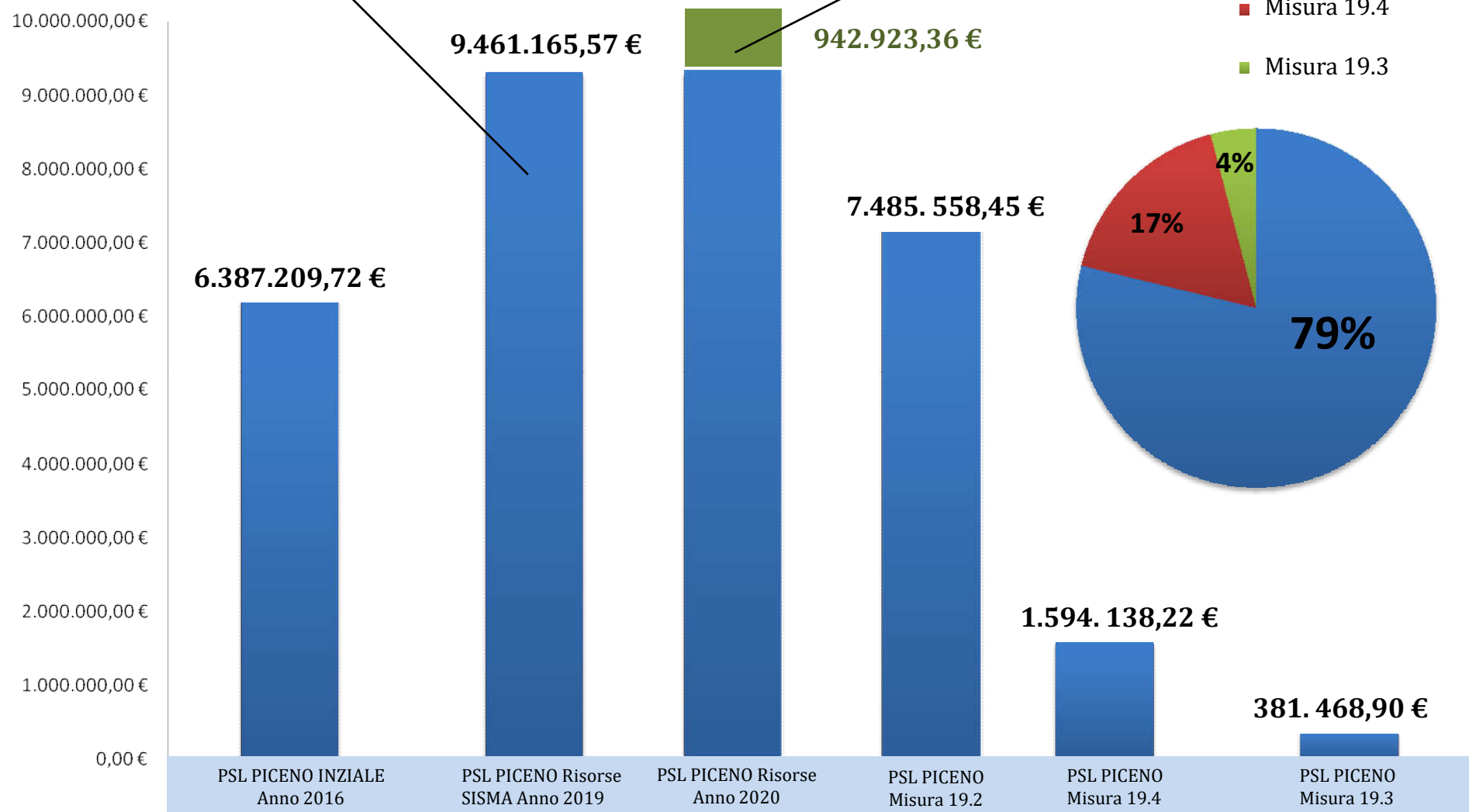

GAL Piceno

Organigramma

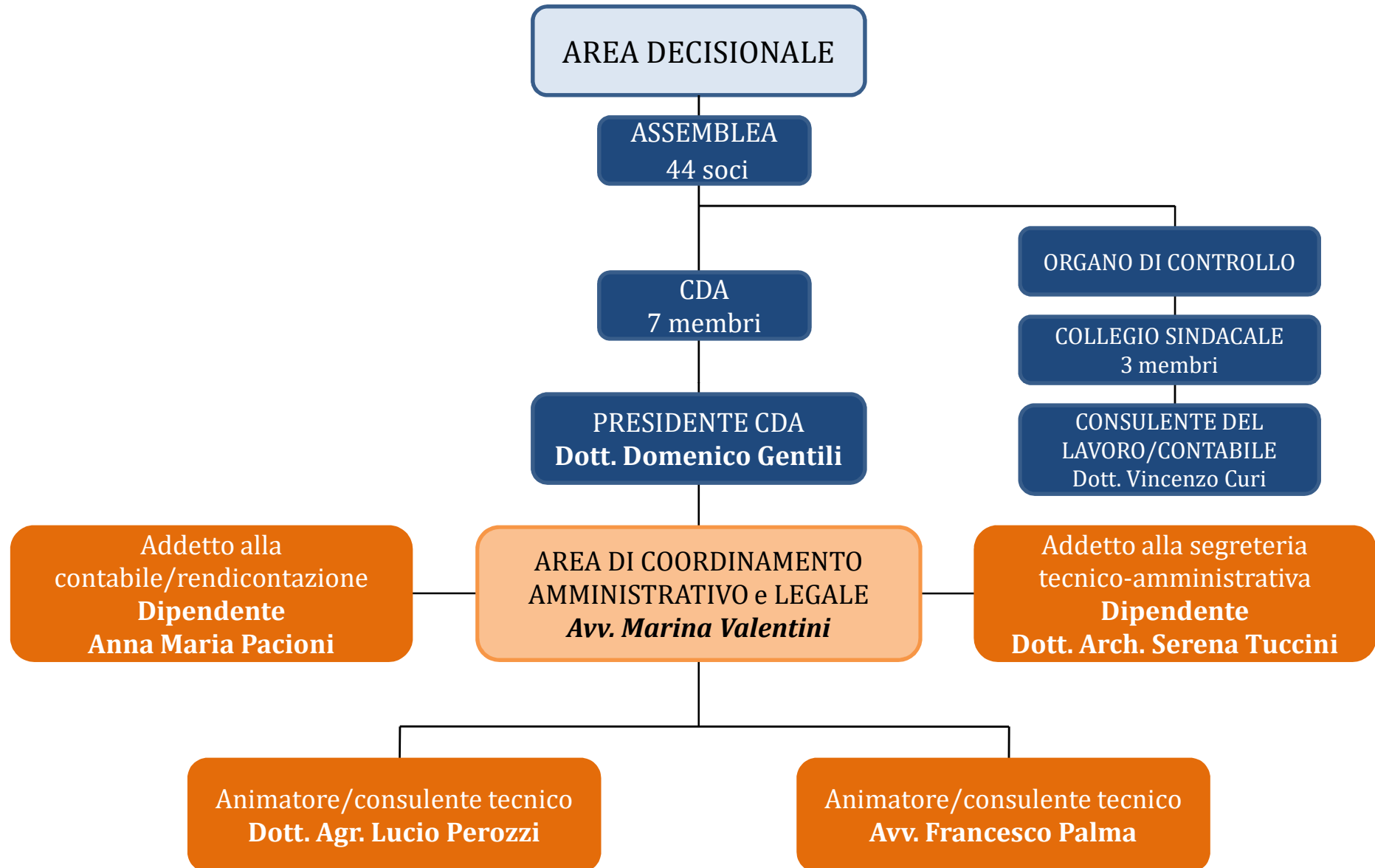

MISURA 19.4

ANIMAZIONE PSL Piceno

Qualche dato in sintesi dal 2017 ad oggi:

- Numero di INCONTRI INDIVIDUALI e COLLETTIVI_ **153**



- Numero di INCONTRI in cui il Gal Piceno ha partecipato_ **131**

- Numero VISUALIZZAZIONI al Sito Istituzionale_ **1.772,25** (riferite ai mesi di maggio)

- Numero di NEWSLETTER pubblicate_ **53**

- Numero di SEGUACI sulla pagina Facebook_ **988**

MISURA 19.2_MISURE PSL Piceno

Qualche dato in sintesi:

N . 16 bandi pubblicati

• Numero **TOTALE** di DOMANDE di AIUTO RICEVUTE_ **144**

Numero di **DOMANDE di AIUTO FUORI PIL** ricevute_ **85**

Numero di **DOMANDE di AIUTO PIL** ricevute_ **59**
(22 PIL MONTAGNE – 20 PIL CALANCHI - 17 PIL BORGHI)

• Numero totale di **DOMANDE DI AIUTO** ad oggi **FINANZIATI**_ **58**

pari al **68%** delle domande di aiuto ricevute

di cui 22 SONO IMPRESE
e 20 in area Sisma

MISURA 19.2_MISURE PSL Piceno

Qualche dato in sintesi:

• CONTRIBUTO TOTALE AD OGGI FINANZIATO_ **€ 4.412.268,84**

circa il **59%** della Misura 19.2 (€7.485.558,45)

Di 58 domande:

- **38** finanziate con **PSL ORDINARIO DDS n.82 del 18/11/2018**

- **20** finanziate con **PSL SISMA DDS n.93 del 05/03/2019**

• TOTALE PAGAMENTI_ **€ 1.503.063,17**

circa il **16%** del PSL (€9.461.165,57)

MONITORAGGIO FISICO DOMANDA DI AIUTO PSL ORDINARIO

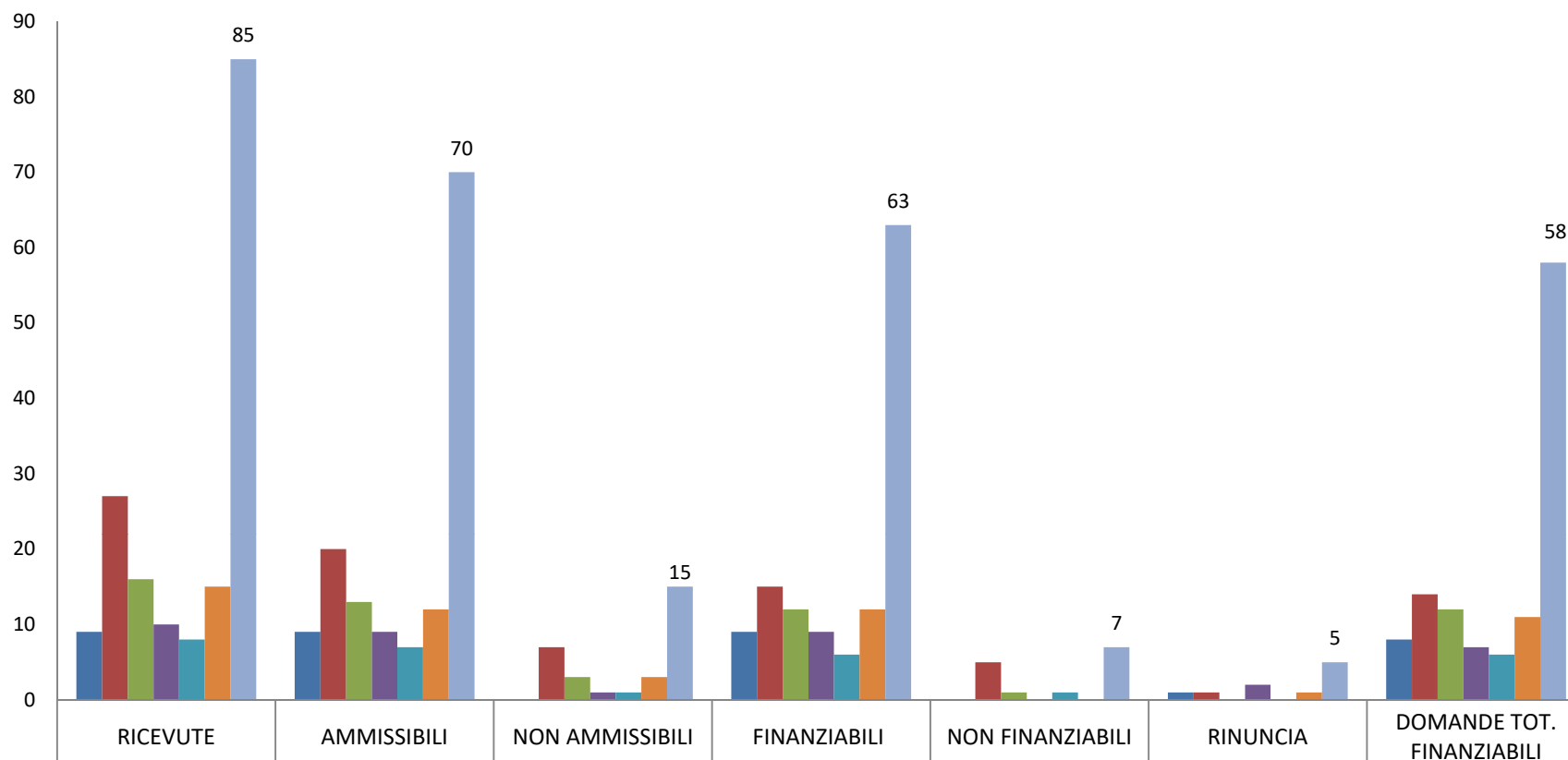

	RICEVUTE	AMMISSIBILI	NON AMMISSIBILI	FINANZIABILI	NON FINANZIABILI	RINUNCIA	DOMANDE TOT. FINANZIABILI
■ M19.2.A.6.2.A	9	9	0	9	0	1	8
■ M19.2.A.6.4.B	27	20	7	15	5	1	14
■ M19.2.A.7.2.A	16	13	3	12	1	0	12
■ M19.2.A.7.4.A	10	9	1	9	0	2	7
■ M19.2.A.7.5.A	8	7	1	6	1	0	6
■ M19.2.A.7.6.A	15	12	3	12	0	1	11
■ TOTALI	85	70	15	63	7	5	58

MONITORAGGIO FISICO DOMANDA DI AIUTO PIL

MISURE PIL	DOMANDE DI AUTO RICEVUTE		
	PIL MONTAGNE	PIL CALANCHI	PIL BORGHI
M19.2.A.6.2.A	8	9	3
M19.2.A.6.4.B	5	1	3
M19.2.A.7.5.A	3	8	1
M19.2.A.7.6.A	4	1	5
M19.2.A.16.3.A	0	1	1
M19.2.A.16.7.A	1	1	1
M 22.3.A	1	1	1
TOTALI	22	22	15

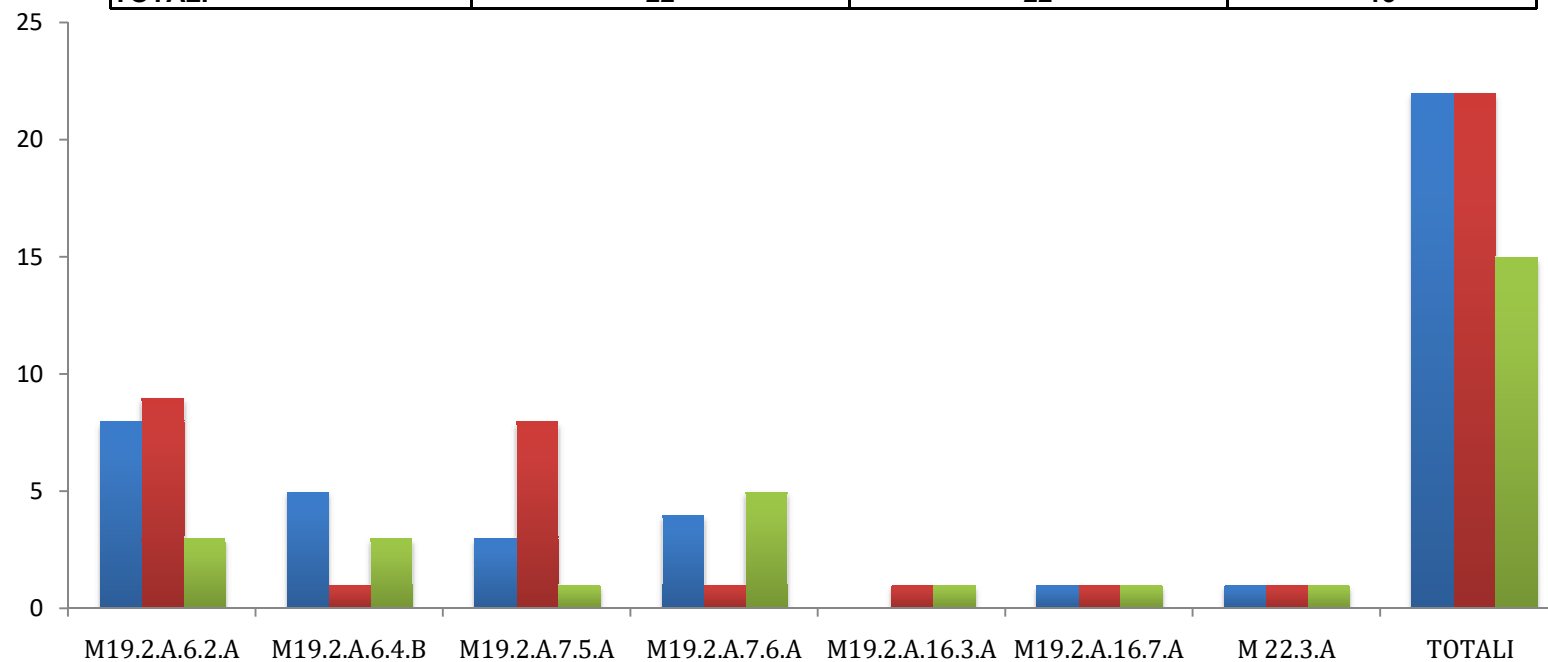

Domande Finanziate FUORI PIL

Domande ricevute IN PIL

Misura 6.2
 Misura 6.4
 Misura 7.2
 Misura 7.4
 Misura 7.5
 Misura 7.6

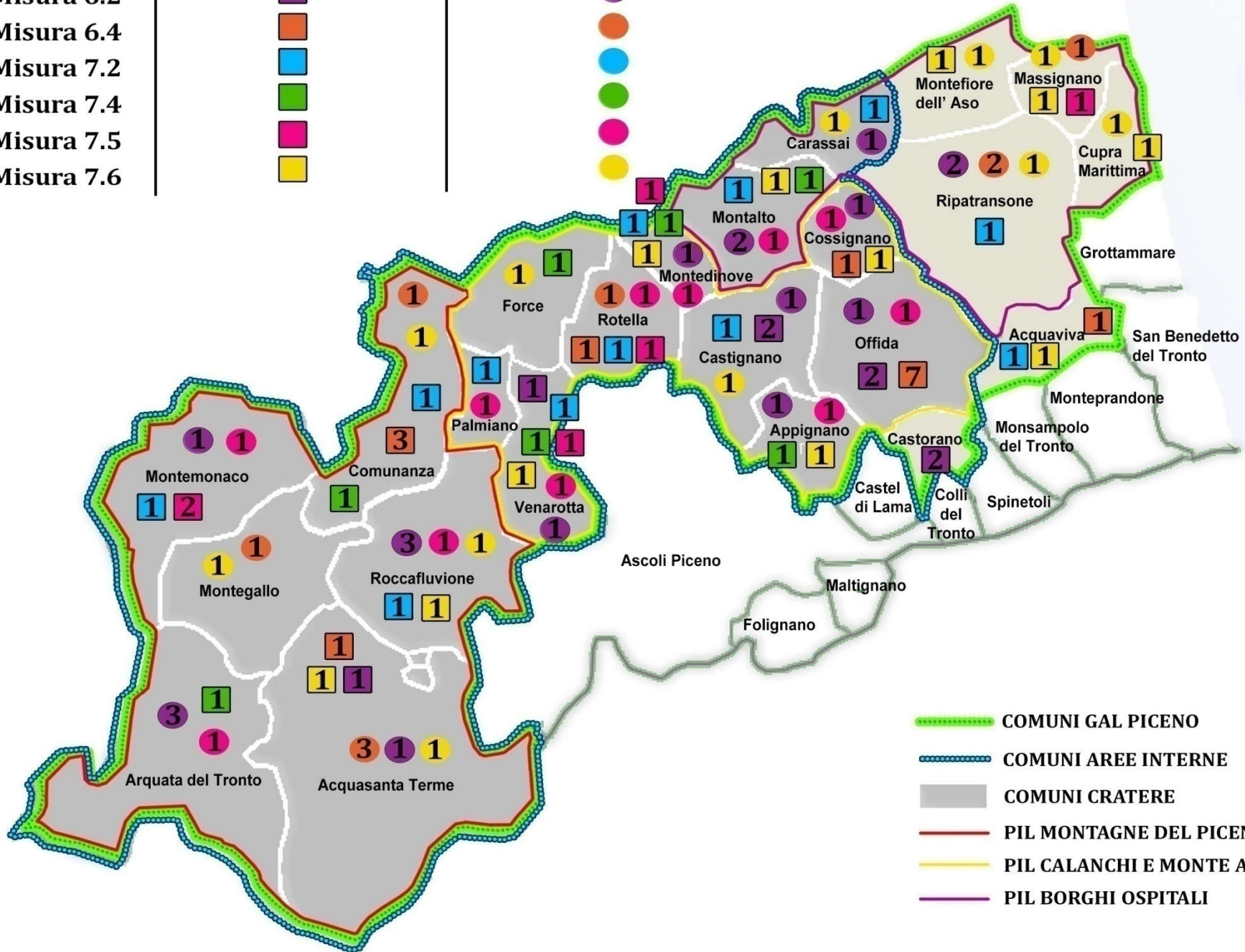

MISURE PSL Piceno

Soggetti Richiedenti

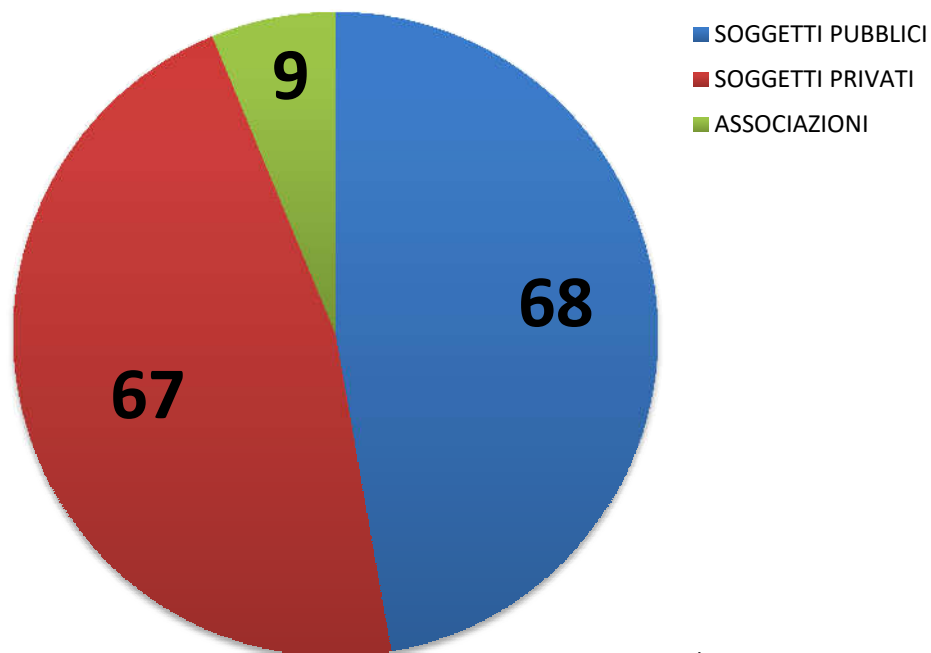

- Contributo SOGGETTI PUBBLICI
COMUNI
- Contributo SOGGETTI PRIVATI
IMPRESE
- Contributo ASSOCIAZIONI NO PROFIT

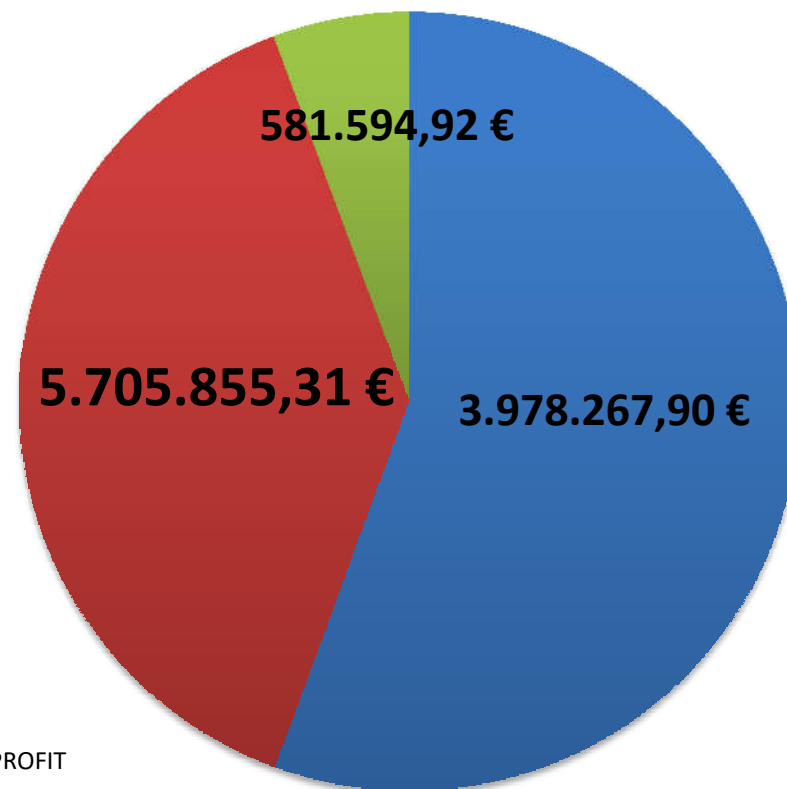

Contributo Richiesto

PROGRAMMAZIONE 2014/2020

Uno sguardo ai dati Nazionali:

Misura 19.2 – Stato di attuazione (maggio 2020)



n. Regioni	n. bandi	Domande di sostegno presentate	Importo richiesto domande di sostegno	Domande di sostegno istruite con concessione	Importo concesso domande di sostegno con concessione
18	882	8.130	564.537.934	2.674	160.058.998

in media **49** bandi per regione

9 domande in media per bando

importo medio richiesto **69.439** euro

33 % domande di sostegno presentate sono state istruite con concessione

importo medio concesso è di **59.858** euro

24% dell'importo concesso è richiesto nelle domande di pagamento (15 regioni)

Il **71%** dell'importo richiesto è inserito negli elenchi di liquidazione o erogato

Fonte AGEA – Dati AdG

www.reterurale.it/leader20142020

PROGRAMMAZIONE 2014/2020

Uno sguardo ai dati del Gal Piceno:

Misura 19.2 – Stato di attuazione 2020

n. Bandi PSL ordinario + PIL	Domande di sostegno presentate	Importo richiesto domande di sostegno (contributo)	Domande di sostegno istruite con concessione	Importo concesso domande di sostegno
16	144	7.592.514,79 euro	58	4.577.837,21 euro

9 domande in media per bando

importo medio richiesto **124.783** euro

68% domande di sostegno presentate sono state istruite con concessione

importo medio concesso è di **78.913,79** euro

al 31/12/2019 il GAL Piceno al 1° posto per gli impegni assunti a livello Regionale

Fonte SIAR Regione Marche

Le programmazioni del GAL Piceno

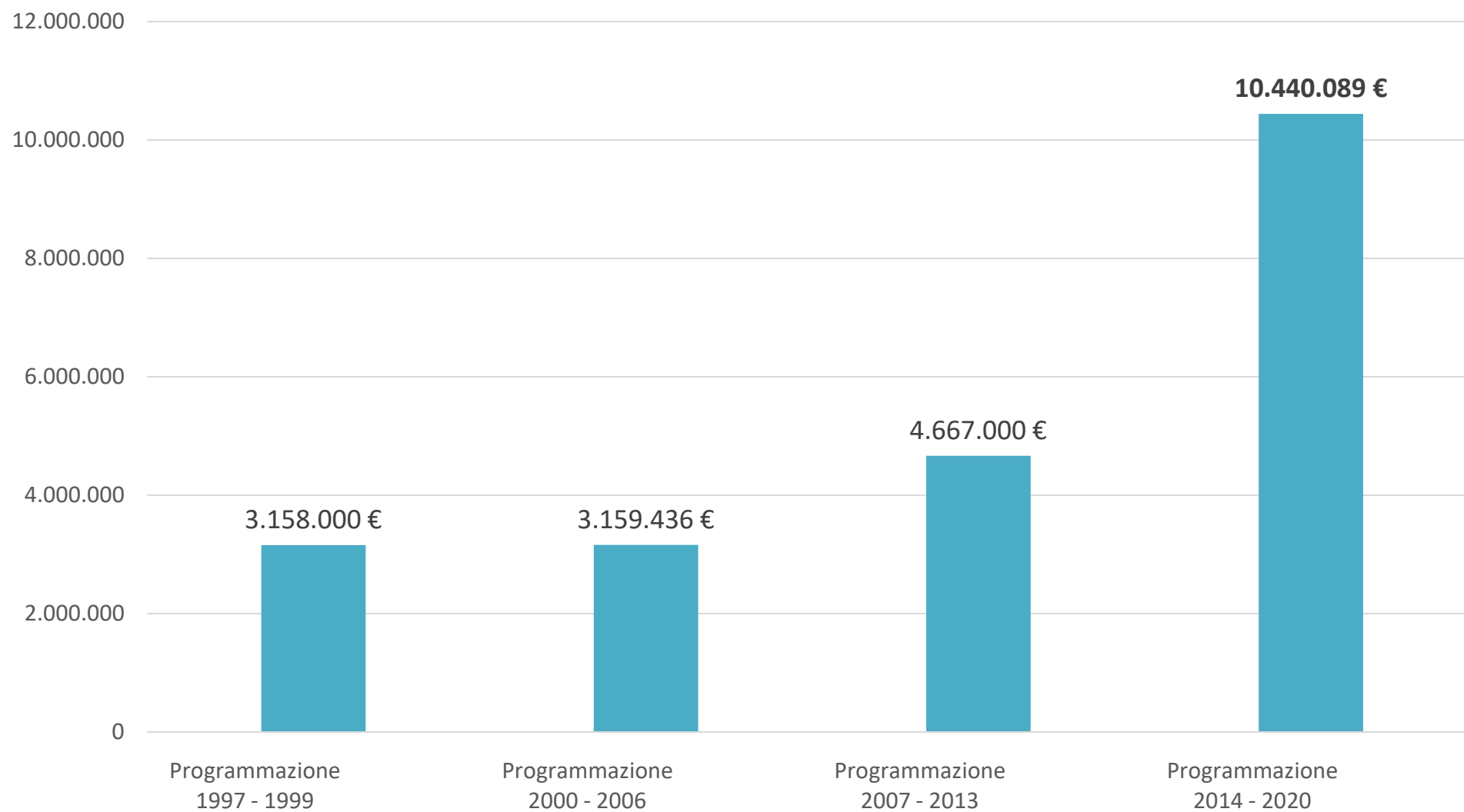

■ Risorse finanziarie

MISURA 19.3

COOPERAZIONE PSL Piceno

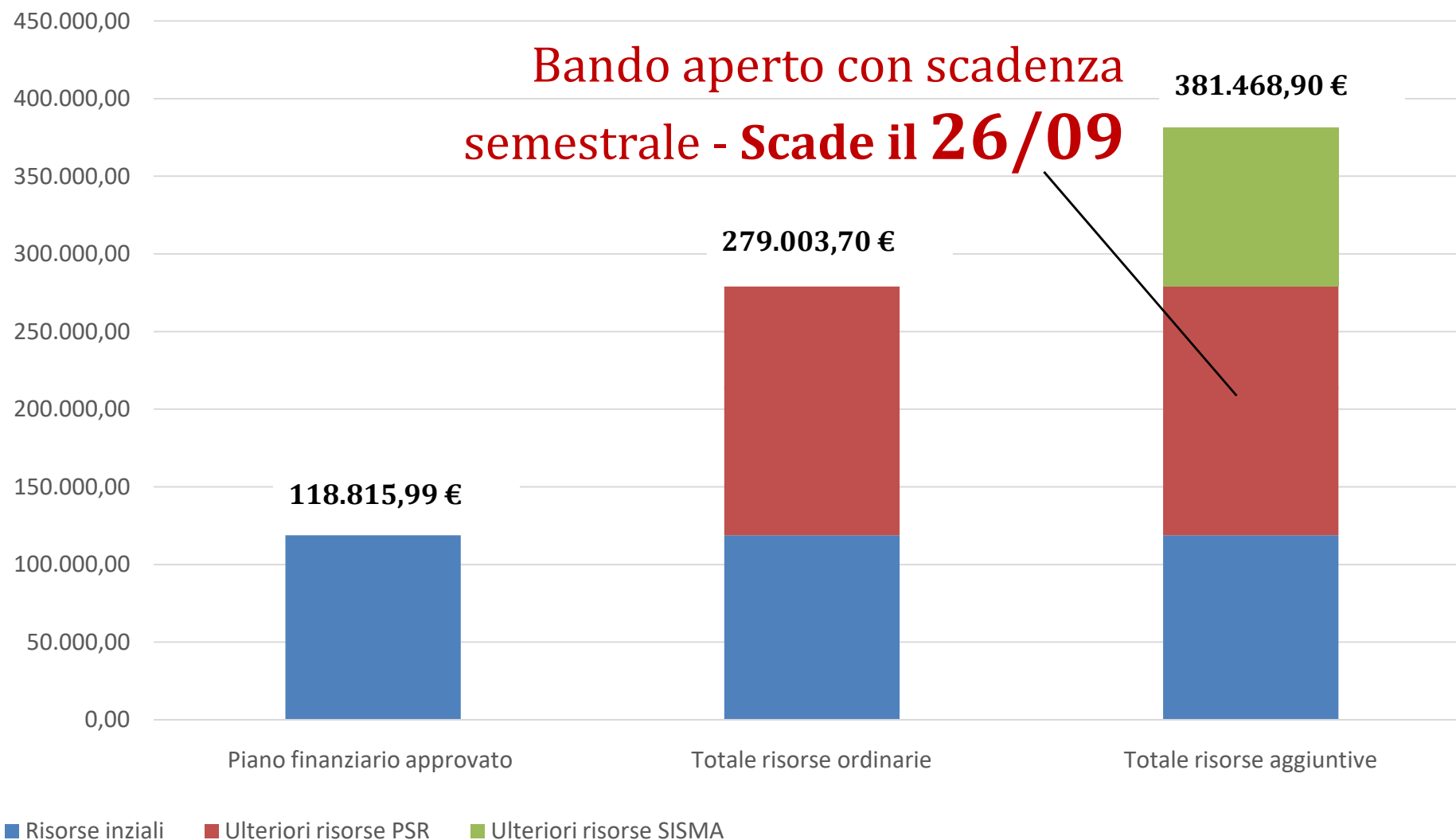

ATTIVITA' EXTRA-LEADER

AREA INTERNA ASCOLI PICENO – concluso il 31/12/2018 – Importo 18.000,00 € + 22.486,00 € iva esclusa

Servizio all'Unione Montana del Tronto e Valfluvione di assistenza, supporto, progettazione e monitoraggio.

http://www.galpiceno.it/index.php/site/pagina/aree_interne

LEGGE REGIONALE 18 ottobre 2017, n. 29 – concluso il 31/12/2018 – Importo 16.391,76 €

Servizio di supporto ai comuni della provincia di Ascoli Piceno colpiti dal sisma, per il coordinamento dei Fondi regionali per l'accoglienza e la valorizzazione dei territori.

CAPACITY BUILDING – concluso il 19/12/2019 – Importo 30.078,51 € iva esclusa

Percorso formativo rivolto a giovani amministratori locali e tecnici, per rafforzare e consolidare una visione di futuro nelle scelte di medio periodo e avviare il percorso della Strategia Nazionale delle Aree Interne.

Finanziato dalla Fondazione Cassa di Risparmio di Ascoli Piceno nell'ambito del Masterplan Terremoto – Partner di progetto Unione Montana del Tronto e Valfluvione e Bim Tronto.

http://www.galpiceno.it/index.php/site/pagina/masterplan_terremoto

FLAG MARCHE SUD – in corso – Importo 7.200,00 € iva esclusa

Strategia di sviluppo locale di tipo partecipativo per l'area del FLAG Marche sud-Assistenza, consulenza, monitoraggio e supporto alla progettazione degli interventi di cooperazione previsti.

<https://www.flagmarchesud.it/>

Manifesto di intenti CONTRATTO DI FIUME Tesino – in corso

Strumento per gestione condivisa e partecipata, che coinvolge i comuni di: Grottammare (capofila), Rotella, Offida, Ripatransone, Force, Montedinove, Cossignano, Montalto delle Marche e Castignano.

CONTRATTO DI FIUME della Media e bassa Valle dell'Aso – in corso

Il Gal Piceno partecipa insieme al Gal Fermano nel Comitato Promotore ed è un componente della Cabina di Regia coordinata dal capofila, comune di Altidona.

PROGETTAZIONE EUROPEA

HORIZON 2020 – RURITAGE – approvato e in attuazione

Progetto sperimentale nel comune di Appignano del Tronto per la rigenerazione rurale, la valorizzazione del patrimonio culturale e naturale - capofila Università di Bologna con 40 partner tra cui il Gal Piceno.

<https://www.ruritage.eu/>

ERASMUS + Up 2 Wine – approvato e in attuazione

Scambio di due giorni, per costruire una rete di organizzazioni e persone che contribuiscono alla possibilità di impiego dei giovani partecipanti, provenienti dalle aree rurali – capofila Gal VINDOURO Portogallo.

ERASMUS + MAKE DIGITAL – approvato e in attuazione 463.251,00 €

Borse di mobilità con destinazione Francia, Belgio, Malta e Regno unito per neodiplomati marchigiani 2018/2019 e 2019/2020 nei settori del: Marketing , Turismo, Moda e Sistemi informativi aziendali – capofila Gal Colli Esini San Vicino.

<https://www.erasmus-makedigital.eu/>

ERASMUS DELL' APPENNINO – candidatura

Iscrizione all'albo di Servizio Civile Universale con la cordata di 20 Gal dell'Appennino, distribuiti tra Abruzzo, Basilicata, Calabria, Campania, Emilia Romagna, Lazio, Marche, Molise, Puglia e Sicilia, coordinata dal GAL "Terre di Pre.Gio."

<https://www.reterurale.it/flex/cm/pages/ServeBLOB.php/L/IT/IDPagina/19624>

ERASMUS + 2020 TOURISM 4.0 – candidatura

Proposta progettuale con sostenitori la Confcommercio delle Marche, Federalberghi Marche, UPI Marche, Provincia di Macerata, CCIAA delle Marche, il Gal Piceno – capofila Gal Colli Esini San Vicino.

Progetto UNESCO MaB – candidatura

Riserva della Biosfera del territorio dei Monti Sibillini e Fascia Appenninica Marchigiana.

GRAZIE PER L' ATTENZIONE

PICENO Società Consortile a Responsabilità Limitata

Sede Legale: Via Dante, 44 – 63087 COMUNANZA (AP)

Sede Operativa: Via Episcopio, 8 – 63068 MONTALTO MARCHE (AP)

Tel. e Fax 0736/827010

E-mail: info@galpiceno.it

Sito: www.galpiceno.it



Unione Europea / Regione Marche
PROGRAMMA DI SVILUPPO RURALE 2014-2020
FONDO EUROPEO AGRICOLO PER LO SVILUPPO RURALE - L'EUROPA INVESTE NELLE ZONE RURALI

